



# Doma Paralímpica



## PLAN DEPORTIVO 2024 **Doma Clásica Paralímpica**













## Doma Paralímpica

# 1. ÁREA DE DEPORTISTAS (Categoría Absoluta Internacional)

## 1.2 CONSUMACIÓN DE OBJETIVOS 2023

### Deportistas

#### 1.1 Específicos (corto plazo)

-  U Incrementar el número de deportistas. Total:138 deportistas clasificados (+11 en 2023)
-  U Mejora de formación, tecnificación y rendimiento de todos los niveles.
-  U Incrementar nº deportistas ranking VIRTUS (hasta 4).
-  U Mantener 1ª posición videocompetición mundial VIRTUS. **Global Games (Subcampeones )**
-  U **Mejorar posición ranking individual FEI → de 6 deportistas entre 132-213/240 a 6 deportistas entre 99-228**
-  U Mejorar posición ranking equipos FEI → Actualmente 19/21
-  U **Incrementar la participación en competición internacional (4 internacionales)**
-  U **Participación del equipo en los Campeonatos de Europa (Riesenbeck, GER)**
-  U Creación de un ranking nacional.

#### 1.2 Generales (medio plazo)

-  U Clasificación JJPP Paris 2024





## Doma Paralímpica

# 1. ÁREA DE DEPORTISTAS (Categoría Absoluta Internacional)

## 1.2 OBJETIVOS PROPUESTOS 2024

### Deportistas

#### 1.1 Específicos (corto plazo)

- U Incrementar el número de deportistas.
- U Mejora de formación, tecnificación y rendimiento de todos los niveles.
- U Incrementar nº deportistas ranking VIRTUS (hasta 4).
- U Participación videocompetición mundial VIRTUS y en los Europeos VIRTUS 2024.
- U **Mejorar posición ranking individual FEI**
  - 2021 → 4 deportistas entre 174-257
  - 2022 → 6 deportistas entre 132-213
  - 2023 → 6 deportistas entre 99-228
- U **Mejorar posición ranking equipos FEI** → Actualmente 19/21 → objetivo entre 11-14
- U Mantener la participación en competición internacional.
- U Conseguir representación española en los JJPP Paris 2024.
- U Creación de un ranking nacional.

#### 1.2 Generales (medio plazo)

- U Clasificación Campeonato de Europa de Samorin (SVK) 2025.
- U Clasificación Campeonatos del Mundo 2026.





## Doma Paralímpica

### 1. ÁREA DE DEPORTISTAS

#### 1.3 GRUPOS DE TRABAJO: Programa de actividades

##### Grupos RENDIMIENTO + DESARROLLO

- U Seguimiento individualizado de binomios.
- U Asistencia y seguimiento en competición nacional e internacional.
- U Concentraciones presenciales (trabajo técnico-táctico, gestión mental y nutrición) + seguimiento online.
- U Seguimiento de pautas de entrenamiento y competición acordes al bienestar del caballo y normas Stewards FEI.

##### Grupos BASE +DI

- U Verificación de elegibilidad de la discapacidad para el acceso a la competición autonómica.
- U Creación del Registro único de centros y actividades de EAS y deporte adaptado.
- U Formación en el manejo de la "Guía orientativa para el fomento y estructura de la competición a nivel autonómico" para las FFAA.
- U Participación competición autonómica.
- U Inclusión en los Planes de Tecnificación autonómico.





## Doma Paralímpica

### 1. ÁREA DE DEPORTISTAS

#### 1.3 GRUPO DE RENDIMIENTO: Listado inicial

##### Grupo Rendimiento

- ✦ **Natalia Quintana & ZOEF DE YMAS (G. II)**
- ✦ **Félix Gómez & MERLIN (G. II)**
- ✦ **Carmen López & BRIBÓN DE YMAS (G. III)**
- ✦ **Carla Onrubia & FURSTENAU (G. III)**
- ✦ **Iker Beitia & BELIZZO (G. IV)**
- ✦ **Daniel Larrañaga & BOHEMIO LOS GUERRA (G. IV)**
- ✦ **Alberto Ferrol (G. IV)**
- ✦ **Sonia Villaba & RIBERY (G. IV)**
- ✦ **Olga Jordá & FISGÓN SJ (G. V)**
- ✦ **Alejandro Nande & BRUJO CAR (G. V)**

**GRUPOS DE TRABAJO VIVOS (ABIERTOS) QUE PUEDEN VARIAR SEGÚN SUS RESULTADOS, SITUACIÓN, SEGUIMIENTO Y OTROS CRITERIOS DE LA DT**





# Doma Paralímpica

## 1. ÁREA DE DEPORTISTAS

### 1.4 COMPETICIONES DE REFERENCIA Y LISTAS DE SELECCIÓN

CONCURSO	PAÍS	FECHA	CRITERIOS ASISTENCIA
CPEDN	Por determinar	FEB- MARZO	Todos del Grupo Rendimiento y Desarrollo 2
CPEDI Abrantes/Fon tainebleau	POR/FRA	11-14/23- 28 ABRIL	Binomios clasificados y seleccionados por la comisión técnica
CPEDI Las Cadenas	Camarma de Esteruelas	9-12 MAYO	Binomios cumplan mínimas de clasificación publicadas
CTOPED	Por determinar	JUNIO	Binomios cumplan mínimas de clasificación publicadas
CPEDI DEURNE	NED	18-21 JULIO	Binomios cumplan mínimas y seleccionados por la comisión técnica
JJPP París	FRA	2-7 SEPTIEM BRE	Binomios clasificados y seleccionados por CPE y RFHE

LISTA CORTA → 15  
JUNIO

LISTA LARGA → 18 MARZO

LISTAS SELECCIONADOS/GRUPOS → ENERO





## Doma Paralímpica

### 1. ÁREA DE DEPORTISTAS

#### 1.5 PROGRAMA DE APOYO ECONÓMICO y PRIMAS DE INCENTIVOS

- Ayudas para la asistencia a concentraciones y competición nacional en España (Grupo de Rendimiento y Desarrollo)
- Ayudas para la asistencia a la competición internacional fuera de España (lista de seleccionados)
- Ayudas la asistencia a los JJPP París.
- Primas de resultado de acuerdo con criterios y cantidades establecidas.





## Doma Paralímpica

# 1. ÁREA DE DEPORTISTAS

## 1.6 CRITERIOS DE SELECCIÓN

- U Aceptación y firma documentos de compromiso con RFHE
- U Resultados/rendimiento en competición nacional e internacional y cualquier consideración técnica adicional propuesta por la comisión técnica.
- U Seguimiento de la planificación deportiva acordada con la RFHE.
- U Pertenencia a grados de interés estratégico para la conformación de equipo.
- U Aceptación, seguimiento y cumplimiento de la normativa y directrices de la RFHE y DT.
- U Seguimiento pautas de entrenamiento y competición acordes al bienestar del caballo y normativas Stewards FEI.
- U Aprobación veterinario Oficial RFHE













## Doma Paralímpica

### 2.OTRAS ÁREAS DE TRABAJO.

#### 2.2 CONSUMACIÓN OBJETIVOS PROPUESTOS 2023

##### Genéricos de la Disciplina

-  U Desarrollo plan específico de crecimiento y tecnificación regional (Promesas Paralímpicas)
-  U Desarrollo y **unificación en la gestión deportiva de la disciplina a nivel autonómico.**
-  U Celebración de competiciones internacionales en España.
-  U Mantenimiento del nº de competiciones nacionales inclusivas.
-  U Desarrollo del **Programa EQUINO EQUIDAD** (enlace entre deporte, educación y terapia) (<http://equinoequidad.rfhe.com/>).
-  U Formaciones Específicas para TD, ayudantes y oficiales.
-  U Apoyo promoción internacional de oficiales (jueces, comisarios y clasificadores)





## Doma Paralímpica

## 2.OTRAS ÁREAS DE TRABAJO.

### 2.2 OBJETIVOS PROPUESTOS 2024

#### Genéricos de la Disciplina

- U Desarrollo y **unificación en la gestión deportiva de la disciplina a nivel autonómico.**
- U Mantenimiento de la celebración de competiciones internacionales en España.
- U Mantenimiento del nº de competiciones nacionales inclusivas.
- U Desarrollo del **Programa EQUINO EQUIDAD** (enlace entre deporte, educación y terapia) (<http://equinoequidad.rfhe.com/>).
- U Formaciones Específicas para TD y ayudantes.
- U Apoyo promoción internacional de oficiales (jueces, comisarios y clasificadores)





## Doma Paralímpica

## 2. OTRAS ÁREAS DE TRABAJO

### 2.3 PROGRAMA DE ACTIVIDADES

#### PROMOCIÓN “Guía orientativa para el fomento y estructura de la competición de doma adaptada a nivel autonómico”

##### Objetivos generales:

- Orientar a las Federaciones Autonómicas en la acogida e iniciación de la práctica deportiva hípica de deportistas con discapacidad.
- Incrementar la base de deportistas.
- Potenciar una práctica más segura y escalonada en cuanto a su progresión técnica.
- Fomentar la participación consiguiendo una competición más atractiva y motivadora.



#### GUÍA ORIENTATIVA PARA EL FOMENTO Y ESTRUCTURA DE LA COMPETICIÓN DE DOMA ADAPTADA A NIVEL AUTONÓMICO

##### 1. INTRODUCCIÓN

Son cada vez más las personas con discapacidad que desean acceder o que se inician en la práctica deportiva ecuestre. Además, en España existe un amplio desarrollo de las actividades y/o intervenciones dirigidas a personas con discapacidad o necesidades especiales, tal y como se ha podido concluir en las [ENCUESTAS](#) llevadas a cabo por la Real Federación Hípica Española.

Así pues, con el objeto de guiar la organización del acceso a la práctica deportiva y la competición de Doma Adaptada a nivel autonómico, se ha iniciado la elaboración de esta guía orientativa de carácter consultivo por parte de la Real Federación Hípica Española, para las Federaciones Autonómicas que viene a ampliar y complementar la normativa ya legislada y de carácter perceptivo que cada una de ellas pueda disponer.

Esta ha sido una guía elaborada por la Dirección Técnica de Doma Adaptada de la RFHE y consensuada con los representantes de las Federaciones Autonómicas. A su vez, se espera que este sea un documento vivo que pueda tener futuras actualizaciones en función de la evolución y de las necesidades que puedan surgir.

Los objetivos generales de esta guía quedan definidos a continuación:





## Doma Paralímpica

## 2. OTRAS ÁREAS DE TRABAJO

### 2.3 PROGRAMA DE ACTIVIDADES

#### PROMOCIÓN “Guía de Buenas Prácticas en Materia de Educación Inclusiva en las Enseñanzas Deportivas Hípicas”

**1ª Fase CONSULTA:** revisión de las publicaciones actuales y reunión con entidades destacadas (CPE, FEDDI, CEDI,...)

**2ª Fase de DISEÑO:** redacción de los contenidos. Raquel Antonio, Fátima Cao, Francisco G. Balleteros y Miguel A. Torregrosa.

Revisión Comisión de Inclusión..

**3ª Etapa de REVISIÓN, MAQUETACIÓN Y PUBLICACIÓN:** Revisión del CPE y M. Educación.

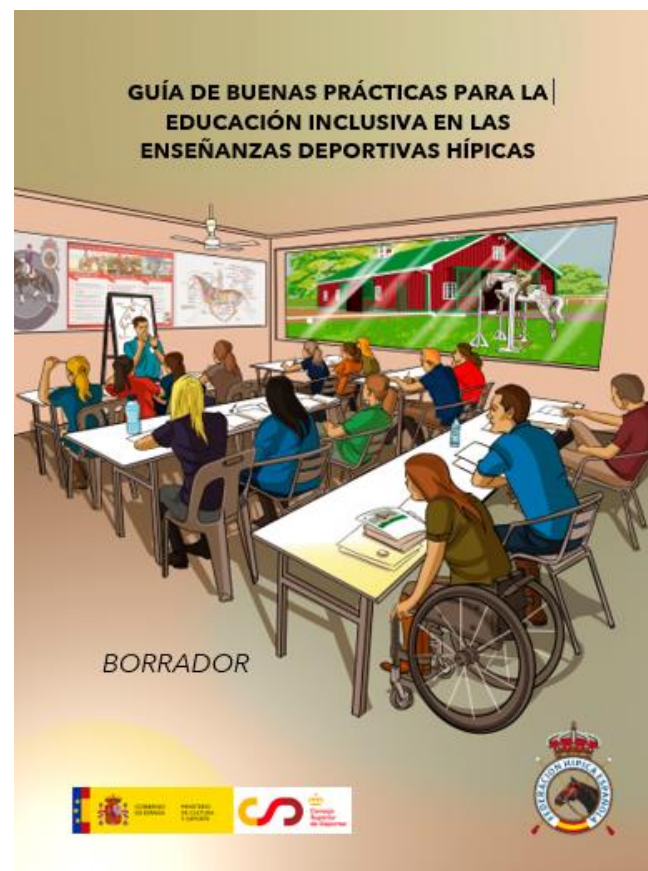



# Doma Paralímpica

## REGISTRO DE CETROS Y ACTIVIDADES IAC y DEPORTE ADAPTADO

**1ª Etapa:** Realización de encuestas y extracción de resultados y conclusiones.

**2ª Etapa:** Creación del protocolo para la acreditación de centros asistenciales y su especialización.

**3ª Etapa:** Formación de auditores.

**4ª Etapa:** Adhesión de los centros al Registro.

**Objetivos:** creación de un registro de centros y actividades de IAC y de su acreditación como centros asistenciales.

## 2. OTRAS ÁREAS DE TRABAJO 2.3 PROGRAMA DE ACTIVIDADES

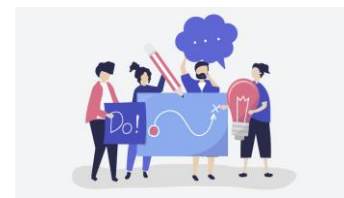

### Resultados de la Situación del Sector Ecuestre en España dirigido a personas con discapacidad o necesidad específica de apoyo

Estos resultados y conclusiones se extraen de las "Encuesta para el registro de Centros Ecuestres con actividades y/o intervenciones dirigidas a personas con discapacidad o necesidad específica de apoyo" divulgadas a través de la Real Federación Hípica Española (RFHE) en septiembre y octubre del 2021.

En ellas se recogen datos de los centros que realizan tanto actividades de ocio o deporte como del ámbito de las Intervenciones Asistidas con caballos. El análisis de todos los datos se realiza de manera desglosada por Comunidades Autónomas (CCAA) y de manera conjunta del territorio nacional.

#### SECCIÓN 1- Datos Generales Identificativos

Encuestas recibidas por cada CCAA/Federación Autonómica y su clasificación en función de si realizan actividades para alumnado/usuarios con discapacidad (D) o Necesidad Específica de Apoyo (NEA):

Categoría/Variable	Cantidad
CCAA	17
Andalucía	27
Aragón	4
P.Asturias	3
Baleares	9
Canarias	2
Cantabria	1
Castilla La Mancha	2
Castilla León	2
Cataluña	26
Extremadura	2
Galicia	3
Madrid	26
Murcia	1
Navarra	2
La Rioja	0
C.Valencia	1
Pais Vasco	4
<b>TOTAL</b>	<b>115</b>

Categoría/Variable	Cantidad
FFAA	17
FH ANDALUZA	26
FH ARAGONESA	3
FH ASTURIANA	3
FH BALEAR	9
FH CANARIA	2
FH CANTABRA	1
FH CASTILLA LA MANCHA	2
FH CASTILLA Y LEON	2
FH CATALANA	26
FH EXTREMEÑA	1
FH GALLEGA	3
FH MADRID	26
FH MURCIANA	1
FH NAVARRA	2
FH RIOJANA	0
FH VALENCIANA	1
FH VASCA	4
OTRAS	3
<b>TOTAL</b>	<b>115</b>

Categoría/Variable	Cantidad	
	Sí	No
Alumnos/Usuarios D y/o NEA		
Andalucía	17	10
Aragón	3	1
P.Asturias	3	0
Baleares	8	1
Canarias	2	0
Cantabria	1	0
Castilla La Mancha	2	0
Castilla León	2	0
Cataluña	22	4
Extremadura	2	0
Galicia	2	1
Madrid	15	11
Murcia	1	0
Navarra	2	0
La Rioja	0	0
C.Valencia	1	0
Pais Vasco	3	1
<b>TOTAL</b>	<b>86</b>	<b>29</b>



## Doma Paralímpica

## 2. OTRAS ÁREAS DE TRABAJO 2.3 PROGRAMA DE ACTIVIDADES



### PROGRAMA EQUINO EQUIDAD

**Objetivo:** fomentar acciones que posibiliten el acceso de las personas con discapacidad o necesidades específicas de apoyo al entorno ecuestre, tanto desde la perspectiva laboral, como la deportiva y la de los servicios asistidos por equinos (EAS); como herramienta para la mejora de su calidad de vida e integración social, así como cualificar a todos los profesionales vinculados a este sector. En definitiva, favorecer la igualdad de oportunidades respetando la pluralidad y necesidades de las personas, a través de la **creación de entornos ecuestres más inclusivos y diversos.**

#### Áreas de desarrollo:

1. PROMOCIÓN Y DIFUSIÓN
2. FORMACIÓN ECUESTRE ESPECIALIZADA
3. LA ACCESIBILIDAD A LA FORMACIÓN
4. LA ACCESIBILIDAD AL DEPORTE Y A LA COMPETICIÓN
5. INVESTIGACIÓN CIENTÍFICA
6. REGISTRO DE PROVEEDORES DE SERVICIOS EQUINOS ASISTIDOS



<http://equinoequidad.rfhe.com/>





## Doma Paralímpica

## 2. OTRAS ÁREAS DE TRABAJO 2.3 PROGRAMA DE ACTIVIDADES



### 2ª FORMACIÓN EN CUIDADOS Y MANEJO DE CABALLOS PARA AYUDANTES Y TÉCNICOS DEPORTIVOS EN LOS EAS

SEMPRESENCIAL

MASTER EN CUIDADOS Y MANEJO DE CABALLOS PARA TÉCNICOS DEPORTIVOS ECUESTRES EN LOS SERVICIOS EQUINOS ASISTIDOS

Real Federación Hipica Española  
Programa Equino Equidad

¡Convocatoria 2023!

Preinscríbete aquí:

Más info: [fcao@rfhe.com](mailto:fcao@rfhe.com)

DINCLUSIVO

SEMPRESENCIAL

CURSO DE AYUDANTE PARA LOS CUIDADOS Y MANEJO DE CABALLOS EN LOS SERVICIOS EQUINOS ASISTIDOS

Programa Equino Equidad  
Real Federación Hipica Española

¡Convocatoria 2023!

Preinscríbete aquí:

Más info: [fcao@rfhe.com](mailto:fcao@rfhe.com)

DINCLUSIVO

<http://equinoequidad.rfhe.com/>





## Doma Paralímpica

### 3. OTRAS ÁREAS DE TRABAJO 3.3 PROGRAMA DE ACTIVIDADES

FORMACIÓN ESPECÍFICA PARA TÉCNICOS  
DEPORTIVOS

FORMACIÓN ESPECÍFICA PARA COMISARIOS FEI

Apoyo en la promoción internacional de  
comisarios y actualización de comisarios  
nacionales.



ACTUALIZACIÓN DE JUECES NACIONALES DE DP  
y Apoyo en la promoción internacional de jueces  
y clasificadores







## Doma Paralímpica

### ESTRUCTURA TÉCNICA

- 🐾 Dirección Técnica y Jefa de Equipo: **Fátima Cao**
- 🐾 Comisión Técnica/ órgano de selección: **José Raga** y **Francisco Guerra**
- 🐾 Entrenador: **José Raga**
- 🐾 Veterinario: **Víctor Díaz**
- 🐾 Técnico apoyo DI: **Raúl Pinteño**



# Gracias

