



## **Doma Paralímpica**



PLAN DEPORTIVO 2026  
**Doma Paralímpica**





## 1. ÁREA DE DEPORTISTAS (Categoría Absoluta Internacional)

### 1.2 CONSUMACIÓN OBJETIVOS **2025**

#### Deportistas

##### 1.1 Específicos (corto plazo)

- U Incrementar el número de deportistas → +5 en 2025 👍
- U Mejora de formación, tecnificación y rendimiento de todos los niveles 🍹
- U Mantener el nº deportistas ranking VIRTUS (6 en total) 👍
- U Participación videocompetición y Mundiales VIRTUS 2025 → 2 platas ind. y 4º Equipos 🏆
- U Mejorar posición ranking individual FEI
  - 2021 → 4 deportistas entre 174-257
  - 2022 → 6 deportistas entre 132-213
  - 2023 → 6 deportistas entre 99-228
  - 2024 → 6 deportistas entre 105-203
  - 2025 → 7 deportistas entre 95-200 (Ranking General) / 1 deportista en la 4ª posición (Ranking U25) 🏆
- U Mejorar posición ranking equipos FEI → Actualmente 18/21 → objetivo entre 11-14 → 15/20 👍
- U Mantener la participación en competición internacional. → 4 Internacionales 🏆
- U Conseguir equipo para los CH-EU-PED Ermelo (NED) 2025 🏆
- U Creación de un ranking nacional. 🙄

##### 1.2 Generales (medio plazo)

- U Clasificación de binomios Campeonato del Mundo CH-M-PED Aachen (GER) 2026 🍹





# 1. ÁREA DE DEPORTISTAS (Categoría Absoluta Internacional)

## 1.2 OBJETIVOS PROPUESTOS **2026**

### Deportistas

#### 1.1 Específicos (corto plazo)

- U Incrementar el número de deportistas.
- U Mejora de formación, tecnificación y rendimiento de todos los niveles
- U Mantener el nº deportistas ranking VIRTUS (6 en total)
- U Participación videocompetición mundial VIRTUS.
- U **Mejorar posición ranking individual FEI**
  - 2021 → 4 deportistas entre 174-257
  - 2022 → 6 deportistas entre 132-213
  - 2023 → 6 deportistas entre 99-228
  - 2024 → 6 deportistas entre 105-203
  - 2025 → 7 deportistas entre 95-200 (Ranking General) / 1 deportista en la 4ª posición (Ranking U25)
- U **Mejorar posición ranking equipos FEI** → Actualmente 15/20 → objetivo entre 11-14
- U Mantener la participación en competición internacional.
- U Conseguir equipo para los CH-M-PED Aachen (GER) 2026
- U Creación de un ranking nacional.

#### 1.2 Generales (medio y largo plazo)

- U Clasificación de binomios JJPP Los Ángeles 2028





## Doma Paralímpica

### 1. ÁREA DE DEPORTISTAS

#### 1.3 GRUPOS DE TRABAJO: Programa de actividades

##### Grupos RENDIMIENTO + PROMESAS PARALÍMPICAS

- U Seguimiento individualizado de binomios.
- U Asistencia y seguimiento en competición nacional e internacional.
- U Concentraciones presenciales + seguimiento online.
- U Seguimiento de pautas de entrenamiento y competición acordes al bienestar del caballo y normas Stewards FEI.

##### Grupos BASE +DI

- U Verificación de elegibilidad de la discapacidad para el acceso a la competición autonómica.
- U Creación del Registro único de profesionales EAS y deporte adaptado.
- U Formación en el manejo de la "Guía orientativa para el fomento y estructura de la competición a nivel autonómico" para las FFAA.
- U Participación competición autonómica.
- U Inclusión en los Planes de Tecnificación autonómico.





## Doma Paralímpica

### 1. ÁREA DE DEPORTISTAS

#### 1.3 GRUPO DE RENDIMIENTO: Listado inicial

##### Grupo Rendimiento

- ✦ **Natalia Quintana & GINA STAR (G. II)**
- ✦ **Félix Gómez & MERLIN (G. II)**
- ✦ **Carla Onrubia & VALERIO (G. IV)**
- ✦ **Iker Beitia & BELIZZO (G. IV)**
- ✦ **Daniel Larrañaga & BOHEMIO LOS GUERRA (G. IV)**
- ✦ **Alejandro Nande & BRUJO CAR (G. V)**
- ✦ **Déborah Cerrillo & TOO MUCH (G.IV)**

**GRUPOS DE TRABAJO VIVOS (ABIERTOS) QUE PUEDEN VARIAR SEGÚN SUS RESULTADOS, SITUACIÓN, SEGUIMIENTO Y OTROS CRITERIOS DE LA DT**





## Doma Paralímpica



Lista convocados CH-EU-  
PED Ermelo (NED) → 8  
JULIO

LISTA DE CONVOCADOS CPEDI<sub>3</sub>\*  
Órnago (ITA) → 10 JUNIO

PUBLICACIÓN GRUPOS → ENERO

### 1. ÁREA DE DEPORTISTAS

#### 1.4 CLÍNIC, COMPETICIONES DE REFERENCIA Y LISTAS DE SELECCIÓN

CONCURSO	UBICACIÓN	FECHA	CRITERIOS ASISTENCIA
CLINIC +CPEDN <sub>3</sub> *	Las Cadenas (Mad)	MARZO	Grupo Rendimiento + DI + invitaciones
CPEDI <sub>3</sub> * Las Cadenas	ESP	7-10 MAYO	Binomios con mínimas publicadas (Anexo III DP)
CTOPEd	Real Club de Polo (Bcn)	3-7 JUNIO	Binomios cumplan mínimas de clasificación publicadas (Anexo II)
CPEDI ORNAGO/HAGEN	ITA/GER	1-5 JULIO	Binomios que cumplan requisitos de Anexo III DP de la RFHE y seccionados por la RFHE
CH-M-PED	Aachen (GER)	18-23 AGOSTO	Binomios cumplan mínima FEI y seleccionados por la RFHE
CLINIC + CPEDN	A determinar	OCT-NOV	Grupo Rendimiento + invitaciones





## Doma Paralímpica

### 1. ÁREA DE DEPORTISTAS

#### 1.5 PROGRAMA DE APOYO ECONÓMICO y PRIMAS DE INCENTIVOS

- 🐾 Ayudas para la asistencia a concentraciones y competición nacional en España (Grupo de Rendimiento)
- 🐾 Ayudas para la asistencia a la competición internacional fuera de España (lista de seleccionados)
- 🐾 Ayudas la asistencia a los Europeos FEI y Mundiales VIRTUS
- 🐾 Primas de resultado de acuerdo con criterios y cantidades establecidas.





## **Doma Paralímpica**

### 1. ÁREA DE DEPORTISTAS

#### 1.6 CRITERIOS DE SELECCIÓN

- U Aceptación y firma documentos de compromiso con RFHE
- U Resultados/rendimiento en competición nacional e internacional y cualquier consideración técnica adicional propuesta por la comisión técnica.
- U Seguimiento de la planificación deportiva acordada con la RFHE.
- U Pertenencia a grados de interés estratégico para la conformación de equipo.
- U Aceptación, seguimiento y cumplimiento de la normativa y directrices de la RFHE y DT.
- U Seguimiento pautas de entrenamiento y competición acordes al bienestar del caballo y normativas Stewards FEI.
- U Aprobación veterinario Oficial RFHE





## Doma Paralímpica

### 2.OTRAS ÁREAS DE TRABAJO.

#### 2.1 OBJETIVOS CONSUMADOS 2025

##### Genéricos de la Disciplina



- 👍 U Desarrollo y **apoyo en la gestión deportiva de la disciplina a nivel autonómico.**
- 👍 U Mantenimiento de la celebración de competiciones internacionales en España.
- 👍 U Mantenimiento del nº de competiciones nacionales inclusivas.
  - 18 CPEDNs/92 salidas a pista (objetivo propuesto para 2025)
  - 26 CPEDN/70 salidas a pista (objetivo conseguido 2025)
- 🌀 U Desarrollo del **Programa EQUINO EQUIDAD** (enlace entre deporte, educación y terapia) (<http://equinoequidad.rfhe.com/>).
- 👍 U Formaciones Específicas para TD y ayudantes. → **abril-mayo 2025 (15 inscritos)**
- 👍 U Apoyo promoción internacional de oficiales (jueces, comisarios y clasificadores) → **2 juezas y 2 comisarias FEI**
- 🌀 U Formación y actualización de oficiales nacionales.





## Doma Paralímpica

## 2.OTRAS ÁREAS DE TRABAJO. 2.2 OBJETIVOS PROPUESTOS 2026

### Genéricos de la Disciplina

- U Desarrollo y **apoyo en la gestión deportiva de la disciplina a nivel autonómico.**
- U Mantenimiento de la celebración de competiciones internacionales en España.
- U Mantenimiento del nº de competiciones nacionales inclusivas.
- U Desarrollo del **Programa EQUINO EQUIDAD** (enlace entre deporte, educación y terapia) (<http://equinoequidad.rfhe.com/>).
- U Creación de un registro nacional de profesionales de los Servicios Equinos Asistidos.
- U Creación de la Liga Online de Doma Paralímpica.
- U Formaciones Específicas para TD y ayudantes.
- U Apoyo promoción internacional de oficiales (jueces, comisarios y clasificadores)
- U Formación y actualización de oficiales nacionales.





## Doma Paralímpica

## 2. OTRAS ÁREAS DE TRABAJO

### 2.3 PROGRAMA DE ACTIVIDADES



#### PROGRAMA EQUINO EQUITAD

**Objetivo:** fomentar acciones que posibiliten el acceso de las personas con discapacidad o necesidades específicas de apoyo al entorno ecuestre, tanto desde la perspectiva laboral, como la deportiva y la de los servicios asistidos por equinos (EAS); como herramienta para la mejora de su calidad de vida e integración social, así como cualificar a todos los profesionales vinculados a este sector. En definitiva, favorecer la igualdad de oportunidades respetando la pluralidad y necesidades de las personas, a través de la **creación de entornos ecuestres más inclusivos y diversos**.

#### Áreas de desarrollo:

1. PROMOCIÓN Y DIFUSIÓN
2. FORMACIÓN ECUESTRE ESPECIALIZADA
3. LA ACCESIBILIDAD A LA FORMACIÓN
4. LA ACCESIBILIDAD AL DEPORTE Y A LA COMPETICIÓN
5. INVESTIGACIÓN CIENTÍFICA
6. REGISTRO DE PROVEEDORES DE SERVICIOS EQUINOS ASISTIDOS



<http://equinoequidad.rfhe.com/>



## 2. OTRAS ÁREAS DE TRABAJO

### 2.3 PROGRAMA DE ACTIVIDADES

#### REGISTRO DE PROFESIONALES Y ACTIVIDADES de los SERVICIOS EQUINOS ASISTIDOS

- 1ª Etapa:** Realización de encuestas y extracción de resultados y conclusiones (2022).
- 2ª Etapa:** Creación del protocolo para el registro nacional de profesionales de las EAS en España (2024-25).
- 3ª Etapa:** Creación del Comité de profesionales para las buenas prácticas (2025)
- 4ª Etapa:** Firma de convenio entre AINISE y la RFHE para la difusión y publicación del registro (2025)
- 5ª Etapa: Puesta en marcha y adhesión de los profesionales al Registro (2026)**
- Objetivos:** creación del Registro Nacional de los Servicios Equinos Asistidos (REAS), una base de datos de carácter informativo, gestionado por un organismo autónomo y creado específicamente para dicho registro, cuya finalidad es el apoyo a la salud pública y de los intereses de los usuarios, así como la protección de los derechos y el bienestar de los equinos.

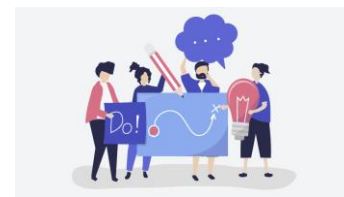

#### Resultados de la Situación del Sector Ecuestre en España dirigido a personas con discapacidad o necesidad específica de apoyo

Estos resultados y conclusiones se extraen de las "Encuesta para el registro de Centros Ecuestres con actividades y/o intervenciones dirigidas a personas con discapacidad o necesidad específica de apoyo" divulgadas a través de la Real Federación Hípica Española (RFHE) en septiembre y octubre del 2021.

En ellas se recogen datos de los centros que realizan tanto actividades de ocio o deporte como del ámbito de las Intervenciones Asistidas con caballos. El análisis de todos los datos se realiza de manera desglosada por Comunidades Autónomas (CCAA) y de manera conjunta del territorio nacional.

#### SECCIÓN 1- Datos Generales Identificativos

Encuestas recibidas por cada CCAA/Federación Autonómica y su clasificación en función de si realizan actividades para alumnado/usuarios con discapacidad (D) o Necesidad Específica de Apoyo (NEA):

Categoría/Variable	Cantidad
<b>CCAA</b>	<b>17</b>
Andalucía	27
Aragón	4
P.Asturias	3
Baleares	9
Canarias	2
Cantabria	1
Castilla La Mancha	2
Castilla León	2
Cataluña	26
Extremadura	2
Galicia	3
Madrid	26
Murcia	1
Navarra	2
La Rioja	0
C.Valencia	1
Pais Vasco	4
<b>TOTAL</b>	<b>115</b>

Categoría/Variable	Cantidad
<b>FFAA</b>	<b>17</b>
FH ANDALUZA	26
FH ARAGONESA	3
FH ASTURIANA	3
FH BALEAR	9
FH CANARIA	2
FH CANTABRA	1
FH CASTILLA LA MANCHA	2
FH CASTILLA Y LEÓN	2
FH CATALANA	26
FH EXTREMEÑA	1
FH GALLEGA	3
FH MADRID	26
FH MURCIANA	1
FH NAVARRA	2
FH RIOJANA	0
FH VALENCIANA	1
FH VASCA	4
OTRAS	3
<b>TOTAL</b>	<b>115</b>

Categoría/Variable	Cantidad	
Alumnos/Usuarios D y/o NEA	Sí	No
Andalucía	17	10
Aragón	3	1
P.Asturias	3	0
Baleares	8	1
Canarias	2	0
Cantabria	1	0
Castilla La Mancha	2	0
Castilla León	2	0
Cataluña	22	4
Extremadura	2	0
Galicia	2	1
Madrid	15	11
Murcia	1	0
Navarra	2	0
La Rioja	0	0
C.Valencia	1	0
Pais Vasco	3	1
<b>TOTAL</b>	<b>86</b>	<b>29</b>



# Doma Paralímpica

## 2. OTRAS ÁREAS DE TRABAJO

### 2.3 PROGRAMA DE ACTIVIDADES

#### LIGA NACIONAL ONLINE DE DOMA PARALÍMPICA 2026

**Objetivo:** creación de un contexto competitivo adecuado, numeroso y motivador para deportistas y/o caballos que se encuentren en los diferentes niveles de progresión técnica; facilitando así el acceso a la práctica deportiva, minimizando las limitaciones logísticas y/o económicas que puedan existir.



**BORRADOR**

#### LIGA NACIONAL ONLINE DE DOMA PARALÍMPICA 2026

(LIGA)

##### 1. Condiciones Generales

La Liga Nacional Online de Doma Paralímpica nace con el interés de crear un contexto competitivo adecuado, numeroso y motivador para deportistas y/o caballos que se encuentren en los diferentes niveles de progresión técnica.

Como bien es conocido, la mayor particularidad de las disciplinas paralímpicas se basa en que los/las deportistas tienen algún tipo de discapacidad y/o estado de salud considerada elegible. Esto conduce forzosamente a que no exista un gran volumen de deportistas que, junto con la dispersión geográfica de los mismos, sea la causa de que no se desarrollen competiciones nacionales abundantes en cuanto al número de participantes se refiere.

Es por ello, que esta Liga, pretende ofrecer a los/las deportistas una serie de competiciones más numerosas, además de facilitar el acceso a la práctica deportiva minimizando las limitaciones logísticas y/o económicas que puedan existir.

Así, se crearán dos categorías de competición, la de PROMOCIÓN/DESARROLLO, destinada a deportistas que inician sus primeras tomas de contacto con la competición, es decir, la de los primeros años de competición; y la de RENDIMIENTO, destinada a aquellos deportistas con más experiencia y nivel técnico.

Se llevarán a cabo en dos fases más una final. En las dos primeras fases podrán participar todos los deportistas que cumplan las condiciones de participación.





## Doma Paralímpica

## 2. OTRAS ÁREAS DE TRABAJO

### 2.3 PROGRAMA DE ACTIVIDADES

FORMACIÓN ESPECÍFICA PARA TÉCNICOS  
DEPORTIVOS

FORMACIÓN ESPECÍFICA PARA COMISARIOS FEI

Apoyo en la promoción internacional de  
comisarios y actualización y formación de  
comisarios nacionales.



ACTUALIZACIÓN DE JUECES NACIONALES DE DP  
y Apoyo en la promoción internacional de jueces  
y clasificadores





# Doma Paralímpica

## ESTRUCTURA TÉCNICA

- 🐾 Dirección Técnica y jefa de equipo: **Fátima Cao**
- 🐾 Entrenador Nacional y jefe de equipo: **José Raga**
- 🐾 Veterinario: **Víctor Díaz**
- 🐾 Técnico apoyo DI: **Raúl Pinteño**
- 🐾 Comisión Técnica/ órgano de selección: **José Raga, Francisco Guerra y Fátima Cao**

# Gracias

